

LEGENDA

..... LIMITE COMUNALE

Legge quadro sull'inquinamento acustico n.447 del 26/10/95 - DPCM 14/11/97
"Determinazione dei valori limite delle sorgenti sonore"

CLASSI DI DESTINAZIONI D'USO DEL TERRITORIO

-  CLASSE I: AREA PARTICOLARMENTE PROTETTA
-  CLASSE II: AREA PREVALENTEMENTE RESIDENZIALE
-  CLASSE III: AREA DI TIPO MISTO
-  CLASSE IV: AREA DI INTENSA ATTIVITA' UMANA
-  CLASSE V: AREA PREVALENTEMENTE INDUSTRIALE
-  CLASSE VI: AREA INDUSTRIALE

SITI IN CUI SI SVOLGONO ATTIVITA' A SPETTACOLO A CARATTERE TEMPORANEO (individuate di concerto con I.A.C.):

- n.1 Area mercatale di progetto
- n.2. Piazza D'Anna
- n.3 Villa Comunale
- n.4 Attuale area mercatale

 STAZIONE CIRCUMVESUVIANA

 NUOVA STAZIONE VESUVIO EST

COMUNE DI SARNO

Piano Urbanistico Comunale

PUC
2021



BRIGADO
Antonio Del Giudice
ASSESSORE ALL'URBANISTICA
Luciano Zimarra

UFFICIO DI PIANO
Responsabile Unico del Procedimento
arch. Vittorio Celestano
Coordinatore Scientifico dell'UPP
arch. Salvatore Visone
Esperto in materia di Pianificazione Urbanistica
arch. Teresa Scialano
Esperto in redazione di Piani di Settore
arch. Tommaso Napollitano
Esperto in materia ambientale (acustica-VIS)
arch. Antonella Iride
Redazione studio geologico del territorio
dott. Geologo Maurizio Conte
Redazione studio agronomico del territorio
dott. Agronomo Enrico Di Lauro

Parte Strutturale
Studio Acustico

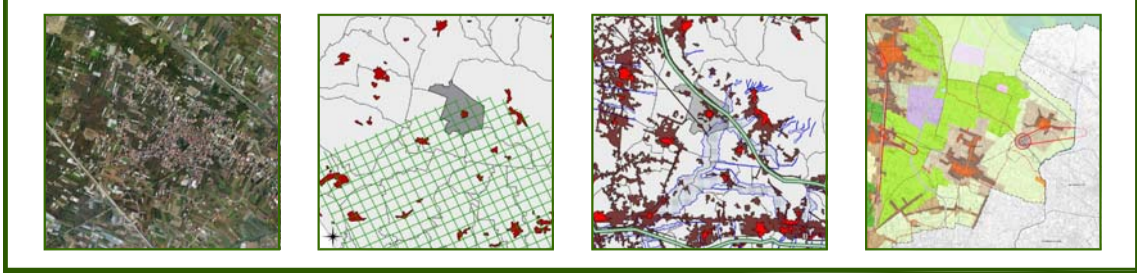

Carta della Zonizzazione Acustica
del territorio comunale scala 1:5000

QC.8